

-1. Kellergeschoss 1:100

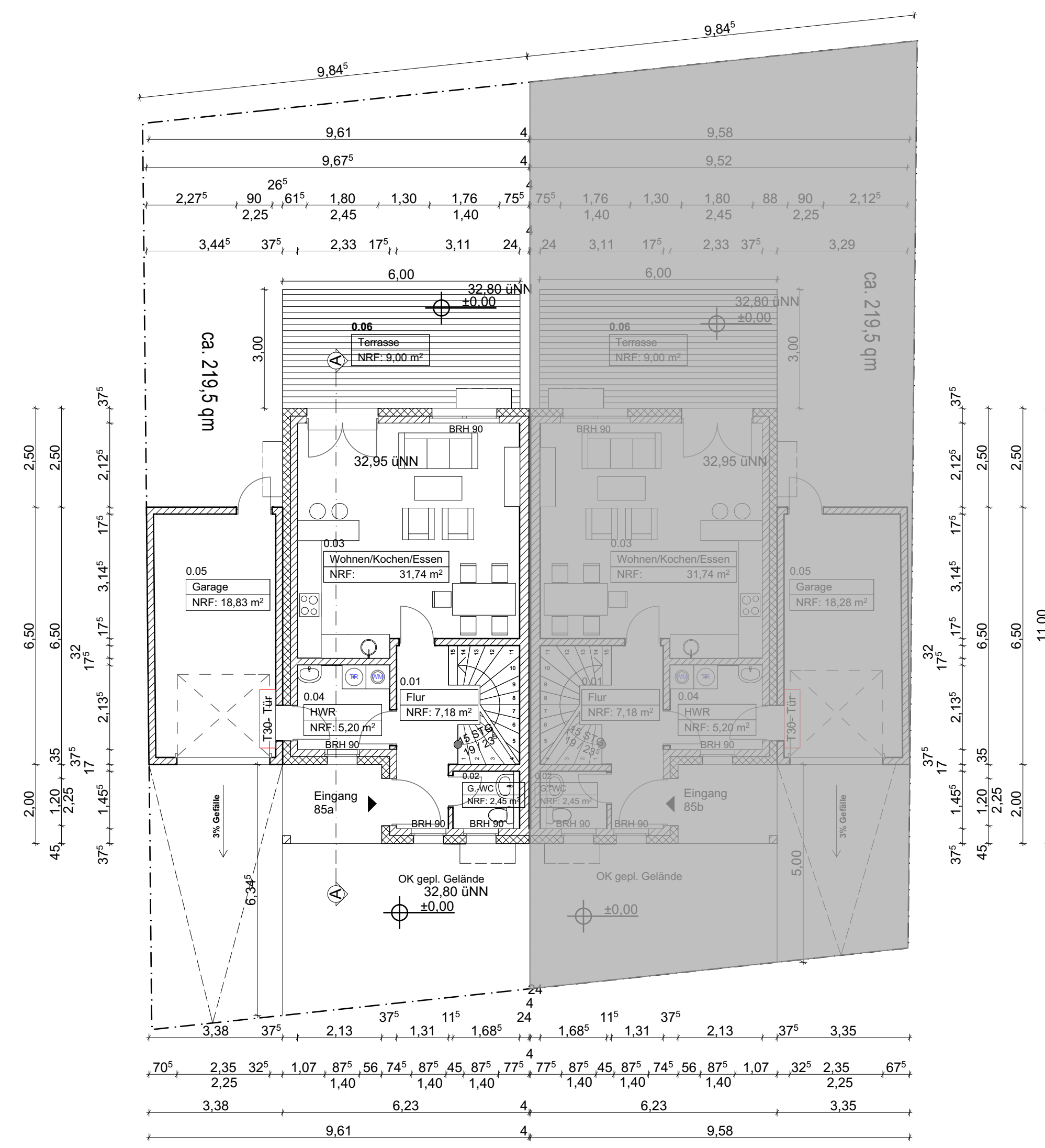

0. Erdgeschoss 1:100



1. 1. Obergeschoss 1:100

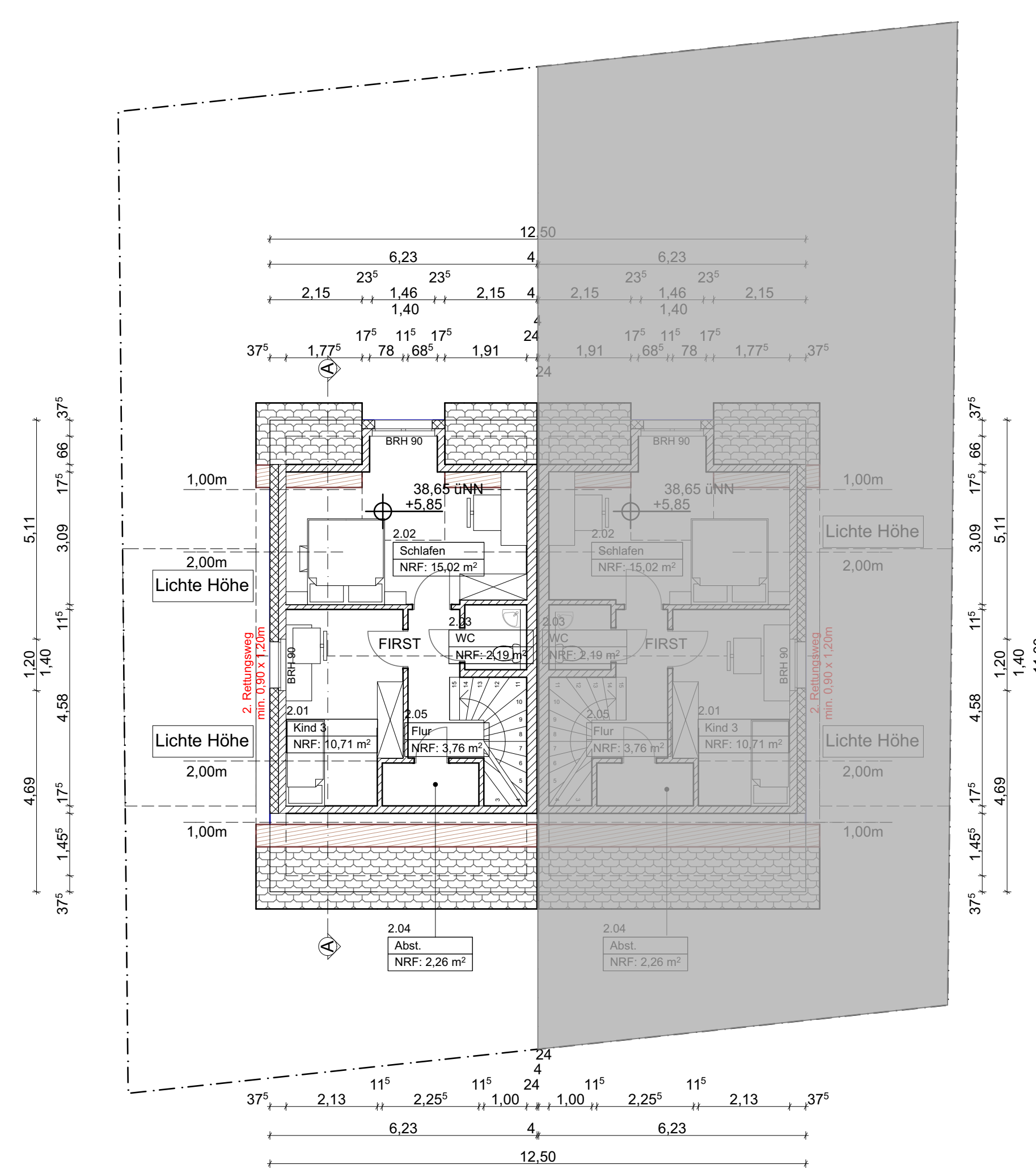

2. Dachgeschoss 1:100

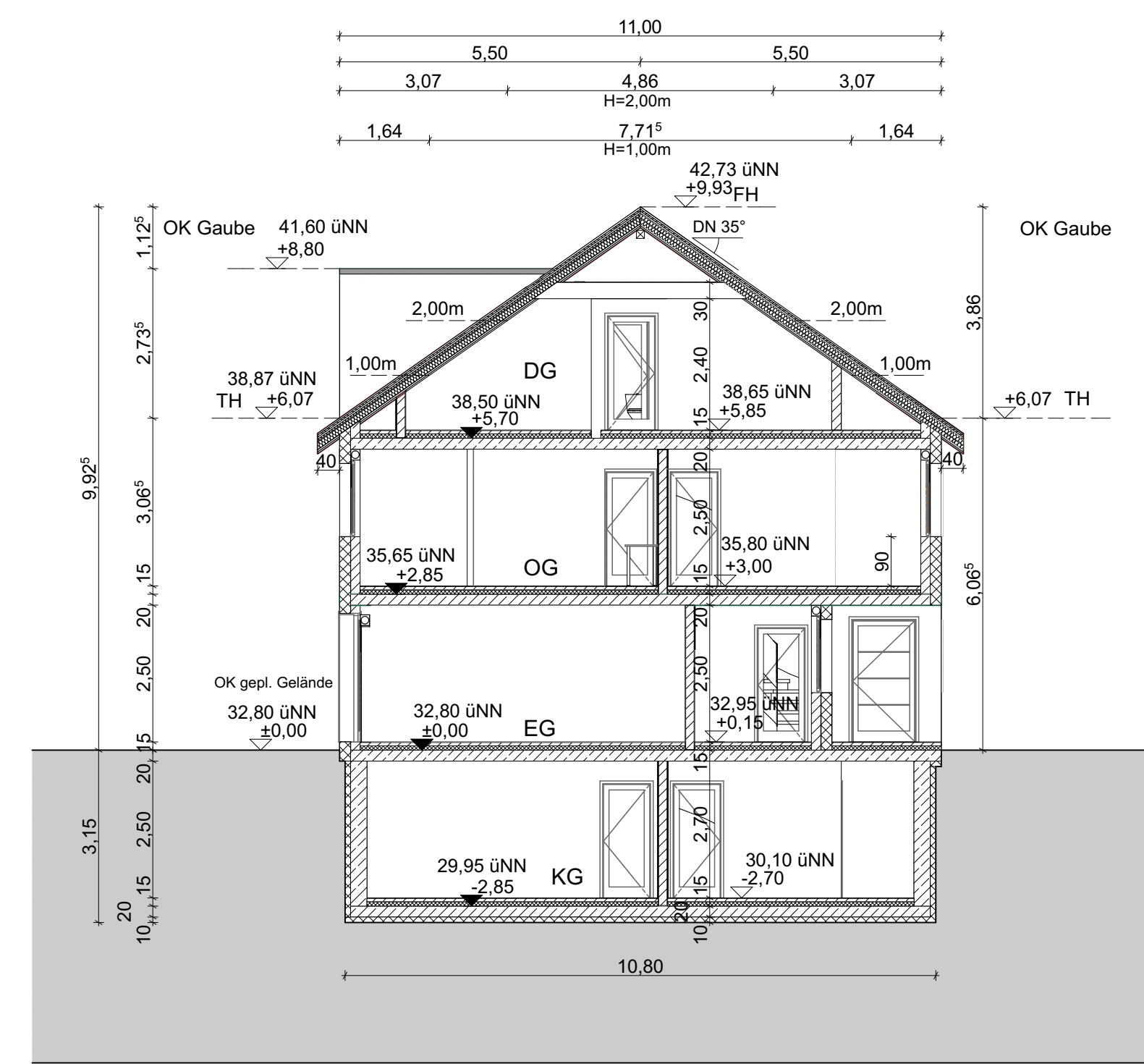

A Schnitt A-A 1:100

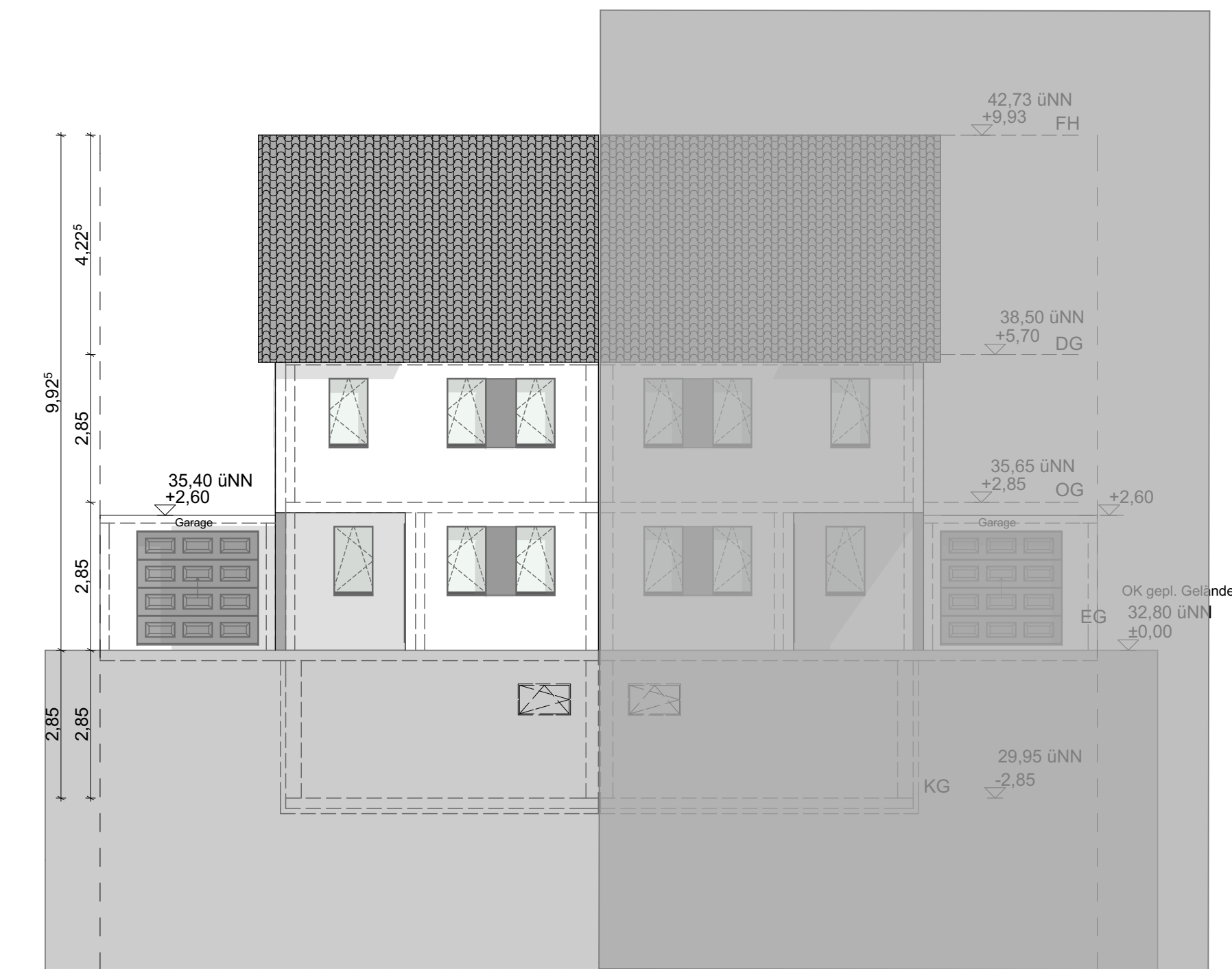

A-01 Ansicht Osten 1:100

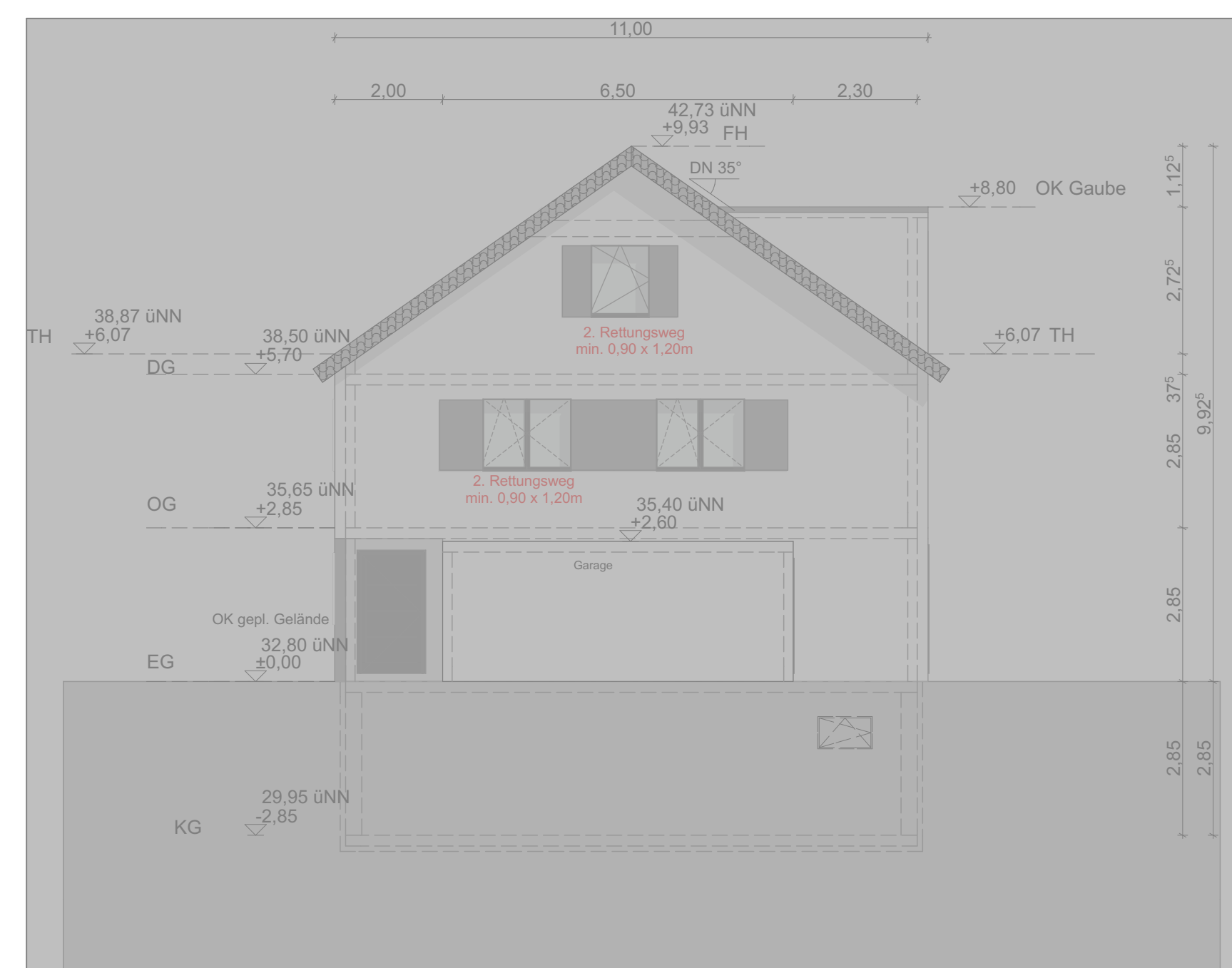

A-03 Ansicht Norden 1:100



A-02 Ansicht Westen 1:100

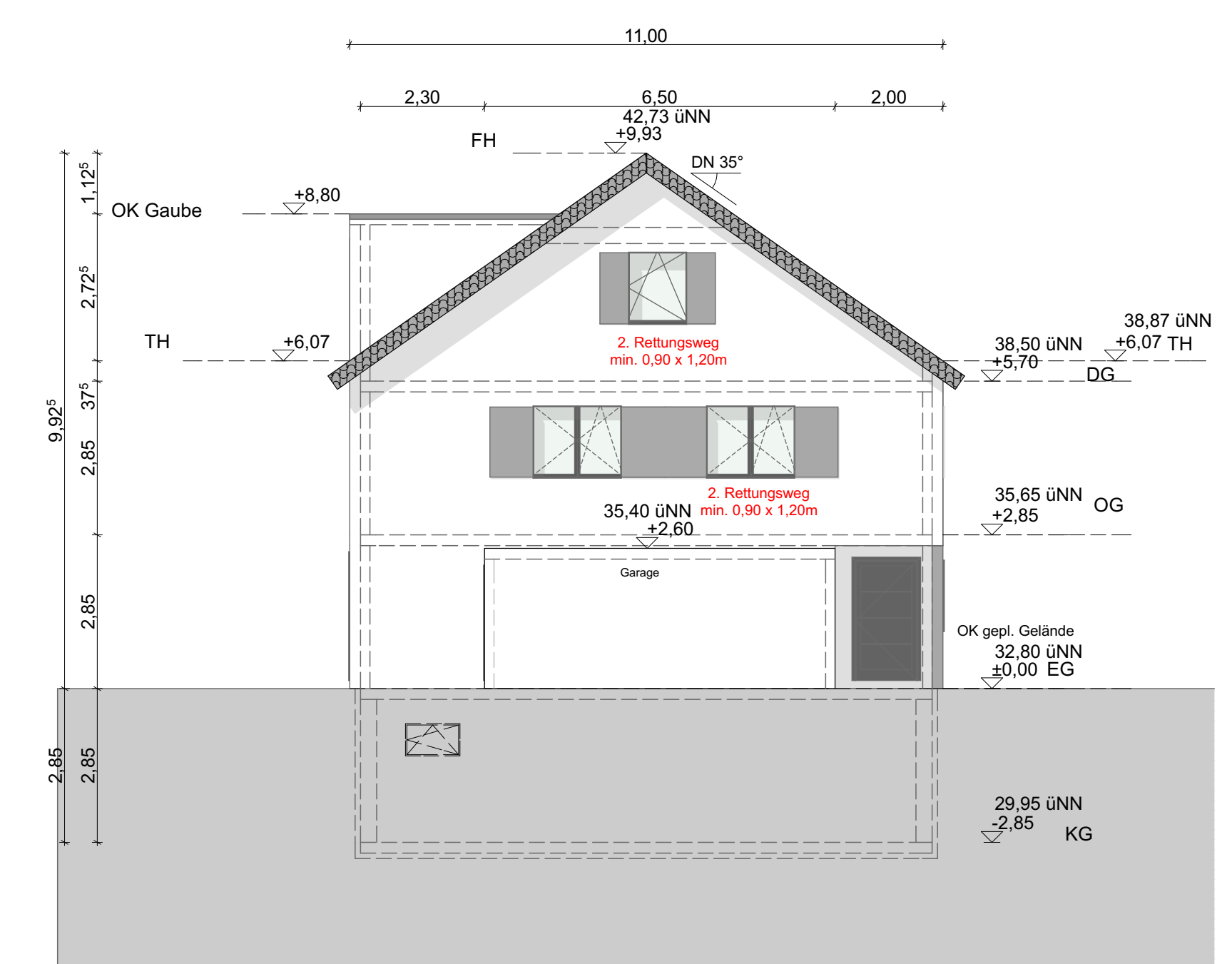

A-04 Ansicht Süden 1:100

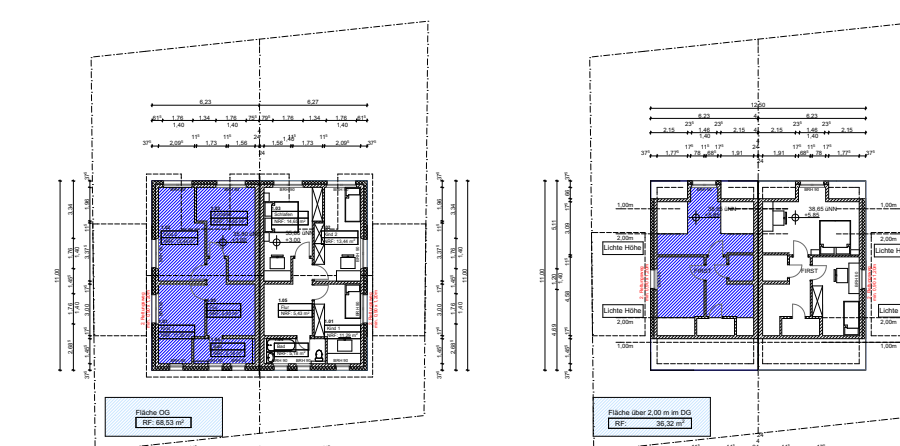

Nachweis Vollgeschossigkeit:
 Fläche letztes Vollgeschoss: 68,53 m²
 Fläche OG: 68,53 x 0,66 = 45,69 m²
 Fläche über 2,00 m im Dachgeschoss: 36,62 m²
 39,07 m² < 45,69 m²
Somit ist das Dachgeschoss kein Vollgeschoss.



Planung
Beratung
Ausführung

B2.0

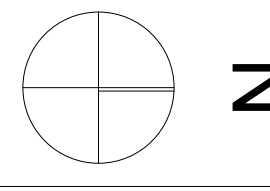

± 0.00 = 32,80 m üNN

BAUVORHABEN:
 119-21 - Neubau einer Doppelhaushälfte
 Sand Straße 85a
 47198 Moers

AUFTRAGGEBER:
 Creativ - Eigenheim GmbH
 Unter den Ulmen 50-52
 47137 Duisburg
 T: +49 203 36356 439
 F: +49 203 36356 447
 E-Mail: info@architekturduisburg.de
 Web: www.architekturduisburg.de

ARCHITEKT:
 DB Architektur
 Drazen Blagojevic
 Lärchenweg 35b
 47447 Moers
 Tel: 0151 / 22 60 61 61
 E-Mail: info@architekturduisburg.de
 Web: www.architekturduisburg.de

Projektnr. 119-21		
Maßstab	Datum	Plansteller
1:100	04.04.21	A.C.